

Anzahl Bedarfsgemeinschaften SGB II
Entwicklung der Fallzahlen seit Optionsbeginn

Gemeinde	Annahme	1/05	7/05	12/05	3/06	6/06	9/06	12/06	3/07	6/07	9/07	12/07	03/08	06/08	09/08	12/08	03/09	06/09	09/09	12/09
Apen	281	314	349	389	406	389	371	352	358	351	343	341	346	342	324	333	342	312	313	315
Bad Zw.ahn	689	715	803	926	972	987	907	908	955	920	881	888	904	868	868	858	889	852	826	819
Edewecht	419	402	491	547	551	561	517	522	510	499	476	455	459	439	422	428	439	420	421	420
Rastede	553	529	621	678	703	716	646	644	639	637	609	612	607	597	582	577	580	571	571	579
Westerstede	575	679	788	879	906	897	843	843	872	830	800	808	831	800	797	792	800	790	786	811
Wiefelstede	307	307	364	394	425	406	383	390	406	398	367	367	367	370	369	357	352	339	350	350
kreisweit	2824	2946	3416	3813	3963	3956	3667	3659	3740	3635	3476	3471	3514	3416	3362	3345	3402	3284	3267	3294

Gemeinde	Annahme	03/10	06/10	09/10	10/10	11/10	12/10	01/11	02/11	03/11	04/11	05/11	06/11	07/11	08/11	09/11	10/11
Apen	281	340	312	323	325	319	320	322	325	333	332	327	316	310	301	300	300
Bad Zw.ahn	689	816	790	765	752	765	769	765	778	776	778	765	751	764	742	737	732
Edewecht	419	431	423	407	387	385	389	397	396	397	391	385	378	367	348	340	336
Rastede	553	587	565	545	538	539	543	529	529	523	533	527	520	515	500	506	484
Westerstede	575	836	808	790	790	787	787	775	773	772	747	743	733	741	720	713	706
Wiefelstede	307	375	346	338	336	327	324	318	324	314	299	293	290	298	289	286	288
kreisweit	2824	3385	3244	3168	3128	3122	3132	3106	3125	3115	3080	3040	2988	2995	2900	2882	2846

ab 07/2007 Umstellung von Auswertung: nicht mehr Zahlen aus der LSB, sondern direkte Auswertung der vom Landkreis gelieferten Statistik-Daten, damit sind dann auch nur die Fälle erfasst, die die rechtlichen Voraussetzungen "Bedarfsgemeinschaft" erfüllen. Das Auswertungstool steht jetzt funktionsfähig zur Verfügung.

Entwicklung Anzahl Bedarfsgemeinschaften im SGB II Landkreis Ammerland

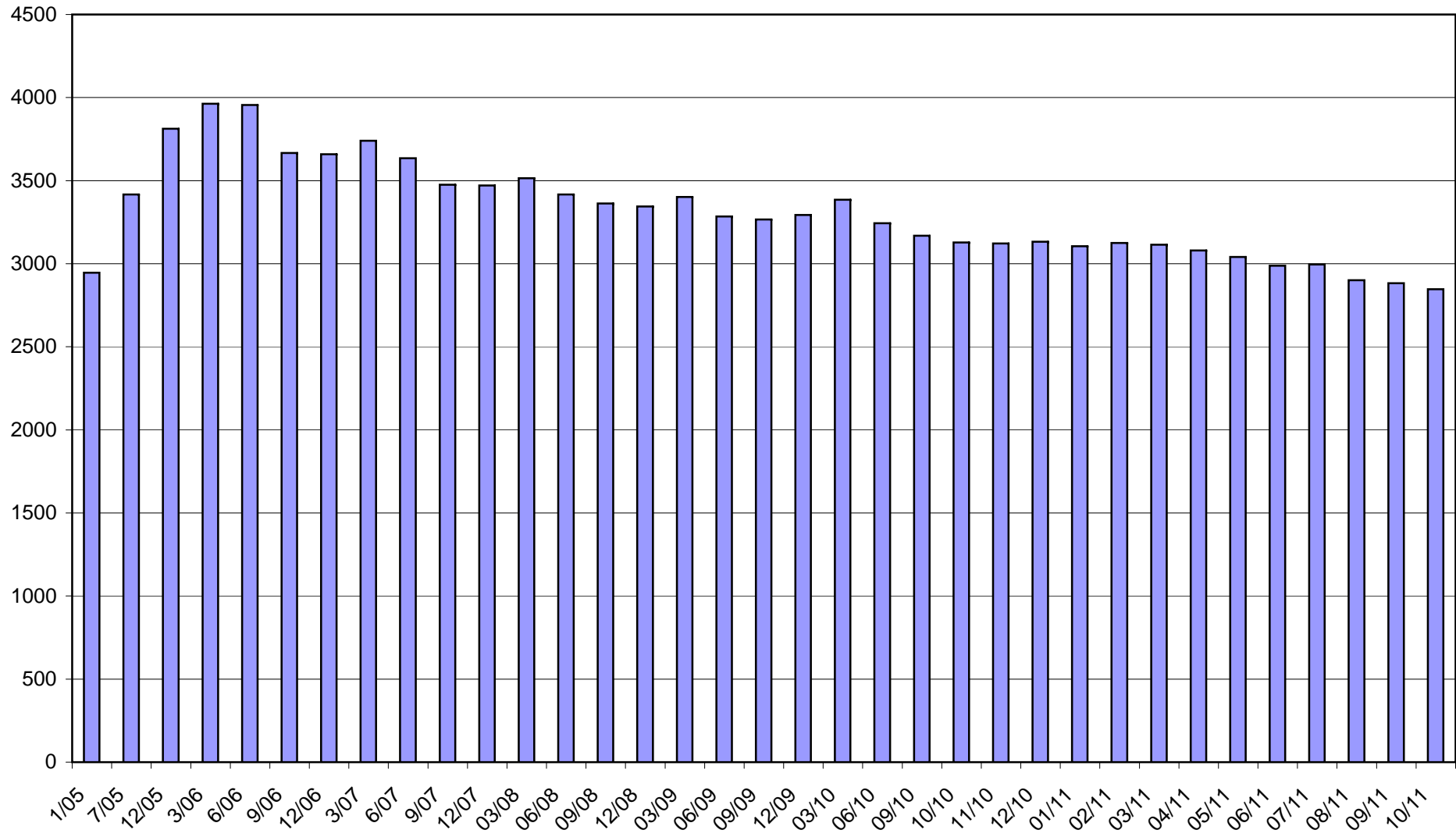

Bedarfgemeinschaften Gemeinden

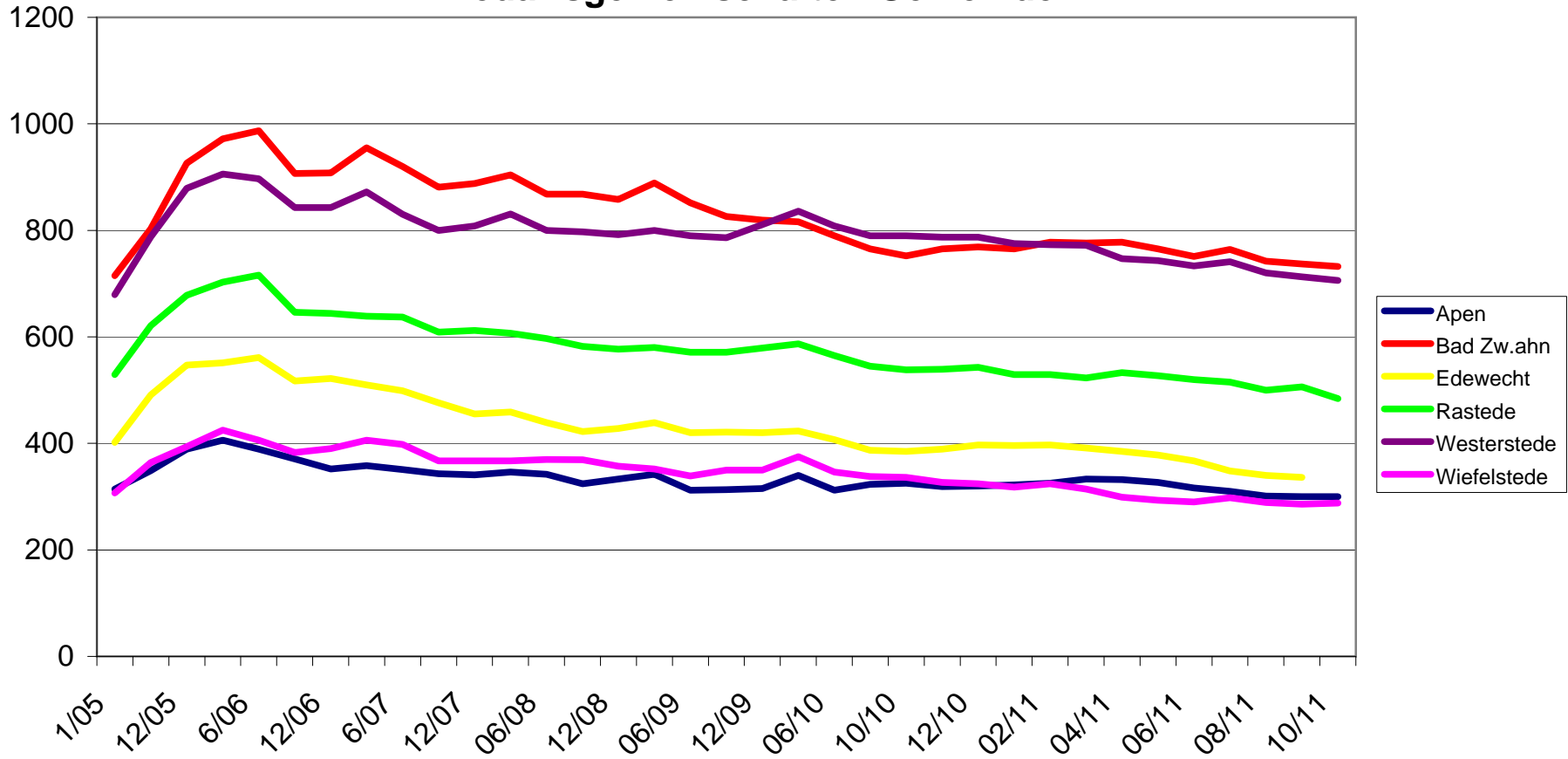

]

n
le
e